

FREUNDE DER SÜDSTADTSCHULE E.V.

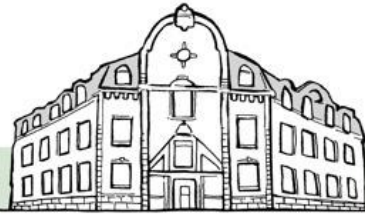

☎ 06202/127353 ✉ info@foenderverein-suedstadtschule.de -

Zum Wohl der Schule und der Menschen, die in dieser Schule ihre Zeit verbringen, sowie für ein Stück Tradition!

Beitrittserklärung

Hiermit erkläre ich mit Wirkung vom heutigen Tag meinen Beitritt zum Verein „Freunde der Südstadtschule e.V.“ Schwetzingen.

Name: Vorname:

Straße, Hausnummer:

PLZ, Ort Telefon:

E-Mail-Adresse (wichtig!).....

Informationen für mich können meinem Kind, das z.Zt. Klasse besucht, mitgegeben werden.

Der Verein „Freunde der Südstadtschule e.V.“ wird ermächtigt - jederzeit widerrufbar - den jährlichen Mitgliedsbeitrag (z.Zt. € 12,00 pro Familie) bei Fälligkeit zu Lasten meines Kontos

Name des Kontoinhabers:

Kreditinstitut..... BIC: (8 oder 11 Stellen) _ _ _ _ _

IBAN (22 Stellen): D E _ _ | _ _ _ _ | _ _ _ _ | _ _ _ _ | _ _ _ _ | _ _

durch SEPA-Lastschrift einzuziehen. Wenn mein Konto die erforderliche Deckung nicht aufweist, besteht seitens des kontoführenden Instituts keine Verpflichtung zur Einlösung. Kosten, die dem Verein ‚Freunde der Südstadtschule e.V.‘ für nicht eingelöste Lastschriften entstehen, trägt das Mitglied.

Datum: Unterschrift:

Die Anmeldung bitte schicken an:

Antje Rieseberg (Kassenwart), Schälzigweg 53, 68723 Schwetzingen, antje.rieseberg@web.de

Weitere Informationen erhalten Sie gerne von der 1. Vorsitzenden des Fördervereins,

Elke Birkel: elkebirkel@ancor.de (06202/923260)